

Interwencje leśno-zadrzewieniowe w ramach PS 2023-2027



Plan
Strategiczny dla
Wspólnej
Polityki
Rolnej
na lata **2023-2027**



Ministerstwo Rolnictwa
i Rozwoju Wsi

Cele Wspólnej Polityki Rolnej (WPR) 2023-2027



Zapewnienie rolnikom
godziwych dochodów



Przeciwdziałanie
zmianie klimatu



Wsparcie wymiany
pokoleń



Zwiększenie
konkurencyjności



Dbanie o środowisko



Dynamiczny rozwój
obszarów wiejskich



Przywrócenie
równowagi w łańcuchu
żywnościowym



Ochrona krajobrazów i
różnorodności
biologicznej



Ochrona jakości
żywności i zdrowia



Cel przekrojowy: rozwój wiedzy, innowacji i cyfryzacji

Plan Strategiczny WPR 2023 – 2027 (PS 2023 – 2027) - Budżet



Plan
Strategiczny dla
Wspólnej
Polityki
Rolnej
na lata 2023-2027

25,2 mld EUR

17,3 mld euro
w ramach I filaru

4,7 mld euro
w ramach II filaru

3,2 mld euro
+ środki krajowe



Budżet i powierzchnie Interwencji leśno-zadrzewieniowych PS 2023 – 2027



	Interwencje leśno - zadrzewieniowe	Budżet	Powierzchnia
Inwestycje	Zalesianie gruntów rolnych	11,62 mln €	2,5 tys. ha
	Zwiększanie bioróżnorodności lasów prywatnych	12,00 mln €	11,4 tys. ha
	Tworzenie zadrzewień śródpolnych	6,00 mln €	1,9 tys. ha
	Zakładanie systemów rolno-leśnych	6,00 mln €	4,9 tys. ha
	Łącznie inwestycje leśno-zadrzewieniowe	35,62 mln €	20,7 tys. ha

Budżet i powierzchnie Interwencji leśno-zadrzewieniowych PS 2023 – 2027



Interwencje leśno - zadrzewieniowe		Budżet	Powierzchnia
Zobowiązania wieloletnie	Premie z tytułu zalesień i zadrzewień oraz systemów rolno-leśnych	8,00 mln €	22 tys. ha
	Zobowiązania zalesieniowe z PROW 2004-2006, PROW 2007-2013, PROW 2014-2020	22,9 mln €	55 tys. ha



Interwencje leśno-zadrzewieniowe PS 2023 – 2027



Plan
Strategiczny dla
Wspólnej
Polityki
Rolnej
na lata 2023-2027

PROW 2014 - 2020

- Wsparcie na zalesianie
- Wsparcie na inwestycje zwiększające odporność ekosystemów leśnych i ich wartość dla środowiska - od 2019 r.
- **Wsparcie na zadrzewienia - od 2022 r.**
- Premie zalesieniowe i pielęgnacyjne



PS 2023 - 2027

- Zalesianie gruntów rolnych
- Zwiększanie bioróżnorodności lasów prywatnych
- **Tworzenie zadrzewień śródpolnych**
- **Zakładanie systemów rolno-leśnych**
- **Premie z tytułu zalesień i zadrzewień oraz systemów rolno-leśnych**

Akty prawne



✓ Plan Strategiczny dla Wspólnej Polityki Rolnej na lata 2023-2027 zatwierdzony w dniu 31 sierpnia 2022 r. przez Komisję Europejską decyzją nr C(2022) 6018

✓ Ustawa z dnia 8 lutego 2023 r. o Planie Strategicznym dla Wspólnej Polityki Rolnej na lata 2023–2027 (Dz. U. poz. 412)

✓ **Rozporządzenie Ministra Rolnictwa i Rozwoju Wsi** w sprawie szczegółowych warunków i szczegółowego trybu przyznawania i wypłaty pomocy finansowej w ramach wsparcia inwestycji leśnych lub zadrzewieniowych oraz w formie premii z tytułu zalesień, zadrzewień lub systemów rolno-leśnych w ramach Planu Strategicznego dla Wspólnej Polityki Rolnej na lata 2023–2027





Zalesienia Plan Strategiczny 2023 – 2027



Korzystne zmiany od 2023 r.

- ✓ zwiększono stawki średnio o ok.:
 - ✓ 40% - wsparcia na zalesianie
 - ✓ 27% - 5 letniej premii pielęgnacyjnej
 - ✓ 18% - 12 letniej premii zalesieniowej,
- ✓ wprowadzono dodatkową 5 letnią płatność **1 438 zł/ha/rok** do tzw. zalesień naturalnych czyli samosiewów powstałych w wyniku sukcesji naturalnej,
- ✓ zwiększono maksymalną powierzchnię, do której można ubiegać się o przyznanie pomocy z 40 ha w całym okresie programowania na 40 ha/rok, czyli 200 ha w całym okresie PS 2023-2027.





Zalesienia Plan Strategiczny 2023 – 2027



Zwiększenie stawek premii zalesieniowej beneficjentom PROW 2004-2006, PROW 2007-2013, PROW 2014-2020

1. PROW 2004-2006 (zobowiązania 20-letnie) z:

- 1400 zł/ha/rok **do 1 962 zł/ha/rok** - dla beneficjentów, którzy uzyskali, co najmniej 20% dochodów z rolnictwa
- 360 zł/ha/rok **do 490 zł/ha/rok** - dla beneficjentów, którzy uzyskali mniej niż 20% dochodów z rolnictwa

2. PROW 2007-2013 (zobowiązania 15-letnie) z:

- 1 190 zł/ha/rok **do 1 438 zł/ha/rok** - dla beneficjentów, którzy są uprawnieni do płatności bezpośrednich
- 1 580 zł/ha/rok **do 1 962 zł/ha/rok** - dla beneficjentów niekwalifikujących się do płatności bezpośrednich

3. PROW 2014-2020 (zobowiązania 12-letnie) z: 1 215 zł/ha/rok **do 1 438 zł/ha/rok**

Zwiększanie bioróżnorodności lasów prywatnych PS 2023 – 2027



Korzystne zmiany od 2023 r.

- ✓ zwiększono stawki pomocy średnio o ok. 75%, w tym zwiększono o ok. 125% stawkę cięć pielęgnacyjnych
- ✓ wydłużono wiek drzewostanu kwalifikującego się do cięć pielęgnacyjnych do 30 lat
- ✓ zwiększono maksymalną powierzchnię, do której można ubiegać się o przyznanie pomocy (z 40 ha w całym okresie programowania na 40 ha/rok, czyli 200 ha w całym okresie PS 2023-2027)
- ✓ rozszerzono katalog beneficjentów o wspólnoty gruntowe
- ✓ rozszerzono rodzaje inwestycji o zakładanie ekotonów na obrzeżach istniejących lasów graniczących z terenem otwartym



Rodzaj wsparcia

Zalesienia

- Wsparcie na zalesianie (koszty założenia)
 - w warunkach korzystnych lub
 - na gruntach o nachyleniu powyżej 12°
 - zabezpieczenie drzewek przed zniszczeniami
- Premia pielęgnacyjna przez 5 lat
- Premia zalesieniowa przez 12 lat do zalesionych gruntów rolnych
- Premia zalesieniowa przez 5 lat - do gruntów zalesionych w wyniku sukcesji naturalnej**

Zadrzewienia

- Wsparcie na zadrzewienie (koszty założenia)
 - w warunkach korzystnych lub
 - na gruntach o nachyleniu powyżej 12°
 - zabezpieczenie drzewek przed zniszczeniami
- Premia pielęgnacyjna przez 5 lat

Systemy rolno-leśne

- Wsparcie na założenie SRL (koszty założenia)
 - w warunkach korzystnych lub
 - na gruntach o nachyleniu powyżej 12°
 - zabezpieczenie drzewek przed zniszczeniami
- Premia pielęgnacyjna przez 5 lat

- Możliwość otrzymania płatności bezpośrednich



Rodzaj wsparcia

Ekosystemy leśne

Wsparcie na inwestycje m. in. w zakresie:

- Przebudowy składu gatunkowego drzewostanu poprzez:
 - wprowadzenie drugiego piętra drzewostanu (30-50 lat) lub
 - dolesienie luk (drzewostan 21-60 lat) lub odnowienia
- Zróżnicowania struktury drzewostanu poprzez wprowadzenie podszytu (drzewostan 30-60 lat)
- Zakładania remiz leśnych (drzewostan 30-60 lat)
- Zakładania ekotonów na obrzeżach lasów (drzewostan 11-30 lat)**
- Cięć pielęgnacyjnych (drzewostan 11-30 lat)**
- Zabiegów ochronnych przed zwierzyną

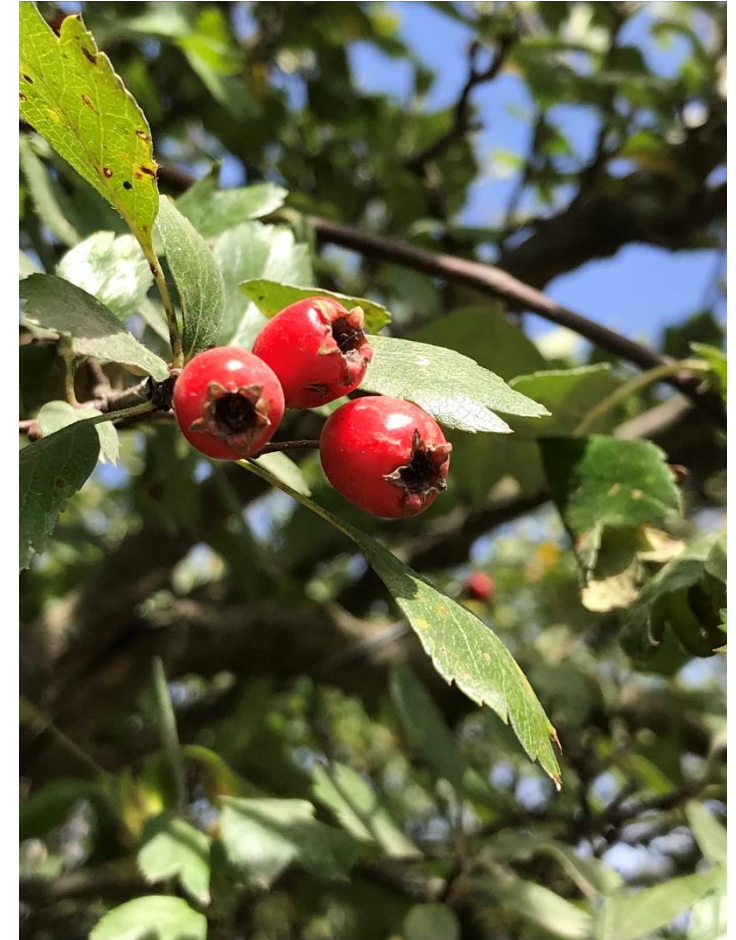



Zalesianie

Ekosystemy leśne

Zadrzewienia

Systemy rolno-leśne

- właściciele gruntów

- Rolnicy
- Jednostki samorządu terytorialnego – tylko w zakresie jednorazowego wsparcia

- Właściciele lasów prywatnych lub ich stowarzyszenia
- Wspólnoty gruntowe

- Rolnicy
- Jednostki samorządu terytorialnego – tylko w zakresie jednorazowego wsparcia

- Rolnicy

Beneficjenci





	Zalesianie	Ekosystemy leśne	Zadrzewienia	Systemy rolno-leśne
Grunty:	<ul style="list-style-type: none">• orne lub sady• z sukcesją naturalną (samosiewy)• przeznaczone do zalesienia w dokumentach planistycznych gminy	<ul style="list-style-type: none">• las: drzewostany w wieku od 11 do 60 lat• dla których sporządzono uproszczony plan urządzenia lasu albo jest decyzja starosty na podstawie inwentaryzacji stanu lasu	<ul style="list-style-type: none">• orne	<ul style="list-style-type: none">• orne• TUZ poza Natura 2000
Powierzchnia:	<ul style="list-style-type: none">• 0,1 ha – 40 ha/rok	<ul style="list-style-type: none">• 0,1 ha – 40 ha/rok• Remiza leśna 0,1 ha	<ul style="list-style-type: none">• 0,1 ha - 0,5 ha pojedyncze zadrzewienie• max. 40 ha/rok	<ul style="list-style-type: none">• 0,1 ha – 40 ha/rok
Szerokość:	<ul style="list-style-type: none">• co najmniej 20 m – nie dotyczy zalesień graniczących z lasem lub obszarem zalesionym		<ul style="list-style-type: none">• min. 4 m• max. 20 m	<p>w przypadku gruntu ornego, w formie:</p> <ul style="list-style-type: none">▪ 1 rzędu - szerokość 4 m▪ 2 rzędów - szerokość 4 m - 7 m



Forma systemów rolno-leśnych



Plan
Strategiczny dla
Wspólnej
Polityki
Rolnej
na lata 2023-2027

- drzewa lub krzewy posadzone w odległości co najmniej 3 m od siebie

Grunty orne

Forma:

- jedno rzędowa (szerokość rzędu 4 m)
- dwu rzędowa (szerokość rzędu 4 - 7 m)

TUZ

Forma pastwiskowa

- drzewa lub krzewy posadzone w dowolnej formie



Źródło: AGFORWARD project



Źródło: AGFORWARD project



Systemy rolno-leśne a inne interwencje



Plan
Strategiczny dla
Wspólnej
Polityki
Rolnej
na lata 2023-2027

O wsparcie na założenie systemu rolno-leśnego można wnioskować do powierzchni, która **nie jest aktualnie objęta zobowiązaniem ekologicznym lub rolno-środowiskowo-klimatycznym** w ramach PS 2023-2027 lub PROW 2014-2020.

Oznacza to, że możliwe jest wnioskowanie o wsparcie na założenie systemu rolno-leśnego przed podjęciem lub po zakończeniu zobowiązania ekologicznego lub rolno-środowiskowo-klimatycznego.



Powierzchnia kwalifikująca się do płatności



Zadrzewienia

Systemy rolno-leśne





Zalesianie

Ekosystemy leśne

Zadrzewienia

Systemy rolno-leśne

rodzime gatunki drzew lub krzewów

- Plan zalesienia sporządzany przez Nadleśnictwo

- Plan inwestycji sporządzany przez Nadleśnictwo

Plan zalesienia / inwestycji zaleca się przygotować w postaci elektronicznej - opatrzonej kwalifikowanym podpisem elektronicznym oraz wydrukowanej wersji papierowej dla rolnika

- Liczba sadzonek **1 500-2 500 szt./ha**
- Co najmniej 3 różne gatunki, w tym co najmniej:
 - 10 % najmniej liczego gatunku spośród trzech najliczniejszych
 - 90 % liściastych

- Liczba sadzonek **150-250 szt./ha**
- Co najmniej 3 różne gatunki, w tym co najmniej:
 - 10 % najmniej liczego gatunku spośród trzech najliczniejszych
 - 51 % liściastych

Wymogi nasadzeń



Lasy Państwowe



Centrum Doradztwa Rolniczego
w Brwinowie

Zalesianie

Ekosystemy leśne

Zadrzewienia

Systemy rolno-leśne

Przed upływem 5 lat od dnia wypłaty wsparcia:

- Obowiązek przekwalifikowania zalesionego gruntu na grunt leśny

- Utrzymanie inwestycji

- Utrzymanie inwestycji

- Utrzymanie inwestycji

Utrzymanie co najmniej 51% minimalnej liczby drzew lub krzewów

Wymogi utrzymania



Opadające liście i gałązki z drzew w systemie rolno-leśnym mogą znacząco zwiększać zasobność gleby w składniki pokarmowe i ich dostępność dla korzeni roślin. Przycinanie korzeni drzew kształtuje odpowiednią ich strukturę, ograniczającą ich konkurencyjność dla roślin uprawnych.
Fot. Projekt AGFORWARD.



Ochrona nasadzeń przed zniszczeniem



Zalesianie	Ekosystemy leśne	Zadrzewienia	Systemy rolno-leśne
Ogrodzenie siatką metalową o wysokości co najmniej 2 m – przez co najmniej przez 5 lat			
Zabezpieczenia przed zniszczeniem drzew lub krzewów: <ul style="list-style-type: none">• 3 palikami lub• repelentami lub• osłonkami lub• wełną owczą – przez co najmniej 3 lata			

na tej samej powierzchni gruntu lub jego części stosuje się tylko jeden rodzaj zabezpieczenia





Wykonanie Inwestycji leśnych lub zadrzewieniowych



Inwestycje leśne lub zadrzewieniowe wykonuje się:

- ✓ przy użyciu sadzonek drzew lub krzewów **rodzimy gatunków lub rodzajów**
- ✓ posadzonych w odległości **co najmniej 2 m od granicy sąsiedniego gruntu** stanowiącego własność innego podmiotu;
- ✓ **sadzonkami co najmniej 2-letnimi** lub z zakrytym systemem korzeniowym, lub mikoryzowanymi – w przypadku wsparcia na zadrzewienie i wsparcia na zakładanie systemów rolno-leśnych;
- ✓ przez równomierne posadzenie drzew lub krzewów na całej powierzchni gruntu przeznaczonego do wykonania inwestycji oraz oznakowanie w terenie granic tej powierzchni;
- ✓ zgodnie z:
 - ✓ liczbą sadzonek drzew lub krzewów na hektarokreśloną zgodnie z załącznikiem nr 2 do rozporządzenia,
- ✓ wymogami planu zalesienia lub planu inwestycji

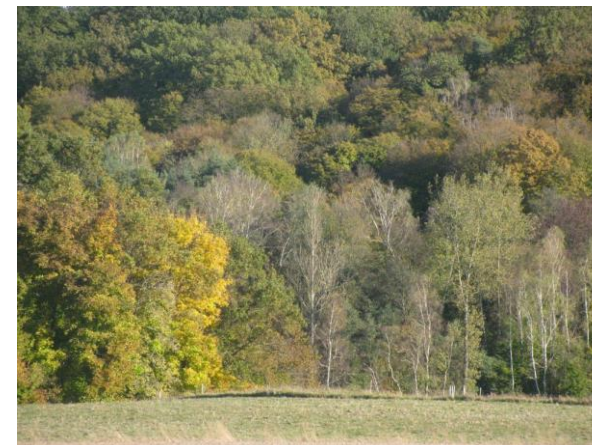

Ubieganie się o pomoc Krok po Kroku



Ministerstwo Rolnictwa
i Rozwoju Wsi

Ogłoszenie o naborze wniosków na stronie ARiMR
do 1 maja

Rolnik składa **wniosek o wsparcie**
od 1 czerwca do 31 lipca

ARiMR wydaje **postanowienie** o spełnieniu warunków przyznania wsparcia
do 8 października

Rolnik **zakłada inwestycje i składa oświadczenie** o jego wykonaniu
(najpóźniej do 9 czerwca roku następującego po roku, w którym złożono wniosek)

ARiMR sprawdza każdą inwestycję i wydaje **decyzję** o przyznaniu wsparcia (60 dni od złożenia oświadczenia)

ARiMR wypłaca wsparcie 30 dni od uprawomocnienia się decyzji



KRYTERIA WYBORU OPERACJI zalesień zadrzewień i systemów rolno-leśnych



grunty położone w województwie o lesistości poniżej 30% - 4 pkt

grunty położone na obszarach ONW - 5 pkt

grunty położone na glebach V, VI lub VIz klasy bonitacyjnej - 6 pkt

grunty przylegają do lasu lub obszaru zalesionego - 8 pkt – w przypadku gruntu przeznaczonego do wykonania zalesienia

grunty przylegają do śródlądowych wód powierzchniowych - 10 pkt

grunty o nachyleniu terenu powyżej 12° - 12 pkt

grunty zlokalizowane na korytarzach ekologicznych - 14 pkt

Minimum w przypadku zadrzewień i systemów rolno-leśnych

Minimum – w przypadku zalesień



KRYTERIA WYBORU OPERACJI

Zwiększanie bioróżnorodności lasów prywatnych

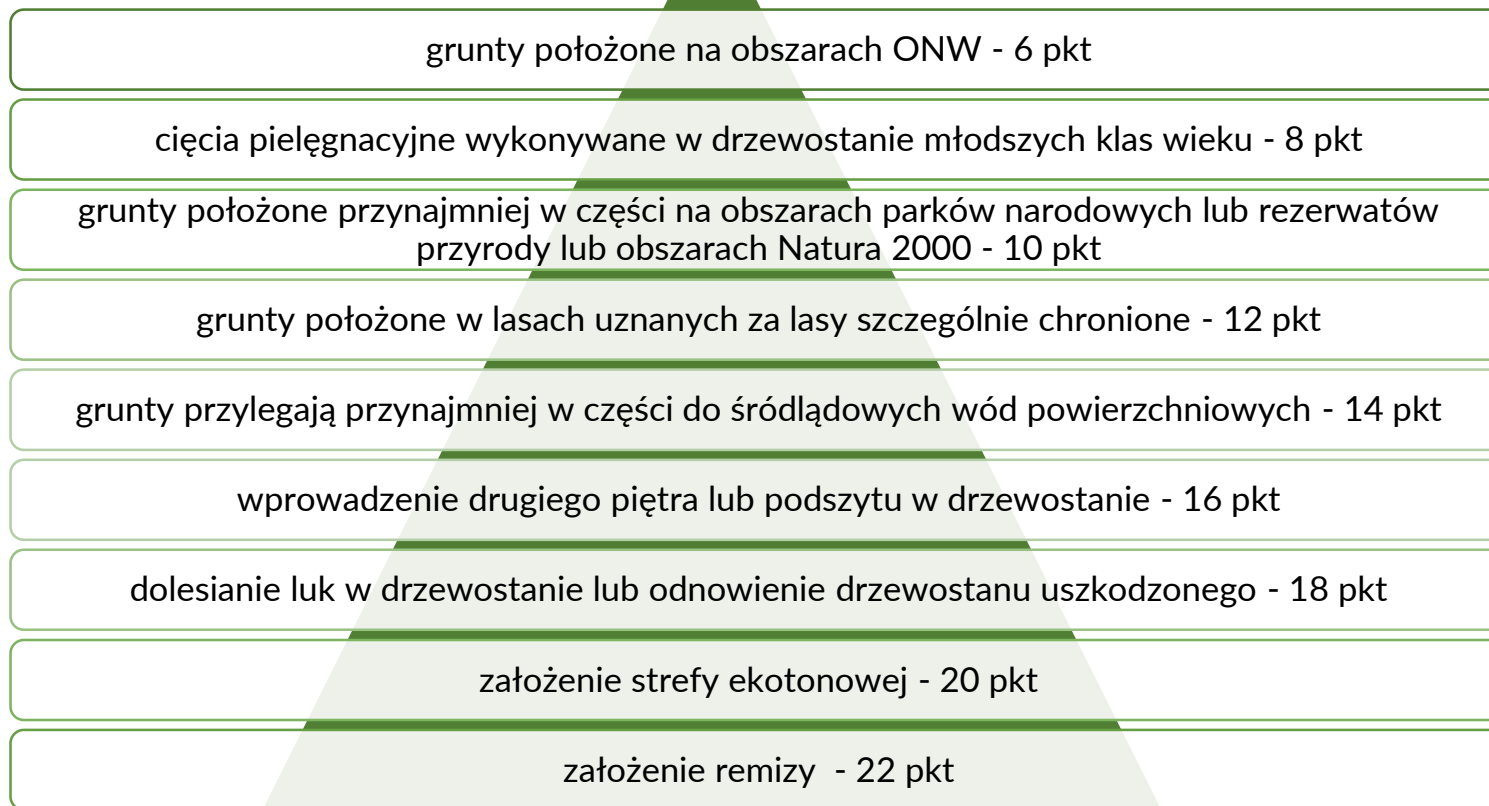

Minimum punktów

Premie z tytułu zalesień i zadrzewień oraz systemów rolno-leśnych



Kto może otrzymać wsparcie

Właściciele gruntów, którzy realizują zobowiązania, dotyczące utrzymania i pielęgnacji zalesień, zadrzewień śródpolnych lub systemów rolno-leśnych.

Pomoc w formie ryczałtu obejmuje:

- 5 letnią premię pielęgnacyjną do zalesionych gruntów rolnych oraz gruntów zalesionych w wyniku sukcesji naturalnej - od ok. 900 do 1 500 zł/ha rocznie
- 5 letnią premię do zadrzewionych gruntów - 2 494 zł/ha;
- 5 letnią premię do gruntów objętych systemami rolno-leśnymi - 300 zł/ha

Premię zalesieniową – wypłacaną przez:

- 5 lat do gruntów zalesionych w wyniku sukcesji naturalnej - 1 438 zł/ha
- 12 lat dla zalesionych gruntów rolnych - 1 438 zł/ha rocznie



Rejestr zabiegów pielęgnacyjnych Zadrzewienia i systemy rolno-leśne



Załącznik nr 6

REJESTR ZABIEGÓW PIEŁĘGNACYJNYCH W PRZYPADKU ZOBOWIĄZANIA POLEGĄCEGO NA PIEŁĘGNACJI I UTRZYMANIU ZADRZEWIEŃ LUB SYSTEMÓW ROLNO-LEŚNYCH

Rok ¹⁾	Termin usunięcia roślinności zagłuszającej sadzonki drzew lub krzewów ²⁾ (należy podać dzień, miesiąc i rok, w którym zostały wykonane czynności, z tym że rośliny zagłuszające sadzonki należy usunąć co najmniej dwa razy w roku, w okresie od dnia 1 kwietnia do dnia 31 sierpnia)
I	1)
	2)
II	1)
	2)
III	1)
	2)
IV	1)
	2)
V	1)
	2)

Jeżeli rolnik nie prowadzi rejestrów zabiegów pielęgnacyjnych - wysokość kary wynosi 5% odpowiednio premii z tytułu zadrzewień lub systemów rolno-leśnych

- 1) Rok złożenia wniosku o przyznanie premii z tytułu zadrzewień lub premii z tytułu systemów rolno-leśnych.
- 2) Usunięcie roślinności zagłuszającej sadzonki drzew lub krzewów należy wykonać na całej powierzchni systemu rolno-leśnego lub zadrzewienia.



Rejestr zabiegów pielęgnacyjnych zalesienia

**TABELA 7. ZABIEGI PIEŁĘGNACYJNE – REJESTR ZABIEGÓW
PIEŁĘGNACYJNYCH**

Rok ¹⁾	Nazwa zabiegu pielęgnacyjnego (usuwanie roślinności zagłuszającej sadzonki, wykonanie cięć pielęgnacyjnych, przerzedzanie przegęszczonych partii samosiewów) ²⁾	Powierzchnia, na której wykonuje się zabieg pielęgnacyjny	Termin, w którym zabiegi pielęgnacyjne powinny zostać wykonane ³⁾	Rejestr zabiegów pielęgnacyjnych – termin (dzień, miesiąc i rok), w którym zostały wykonane poszczególne czynności w ramach wykonywanego zabiegu pielęgnacyjnego ⁴⁾
I				
II				
III				
IV				
V				

¹⁾ Rok złożenia wniosku o premię pielęgnacyjną.

²⁾ Należy wybrać spośród wymienionych.

³⁾ Należy podać miesiąc, do końca którego zabiegi pielęgnacyjne powinny zostać wykonane, z tym że cięcia pielęgnacyjne nie powinny być wykonywane w okresie od dnia 15 kwietnia do dnia 31 lipca.

⁴⁾ Należy wypełnić po wykonaniu zabiegów pielęgnacyjnych, z tym że cięcia pielęgnacyjne nie powinny być wykonywane w okresie od dnia 15 kwietnia do dnia 31 lipca.

Jeżeli rolnik nie prowadzi rejestrów zabiegów pielęgnacyjnych - wysokość kary wynosi 5% premii pielęgnacyjnej.



Zadrzewienia śródpolne PS 2023 – 2027

STAWKI



Plan
Strategiczny dla
Wspólnej
Polityki
Rolnej
na lata 2023-2027

Tworzenie zadrzewień śródpolnych		Stawki
Założenie zadrzewień śródpolnych	Nasadzenia w warunkach korzystnych	10 892 zł/ha
	Nasadzenia na gruntach o nachyleniu terenu powyżej 12°	13 664 zł/ha
Zabezpieczenie sadzonek drzew i krzewów przed zniszczeniem	Grodzenie siatką 2 metrową	19,7 zł/mb
	Repelentami	1 708 zł/ha
	3 palikami	2 210 zł/ha
	Wełną owczą	944 zł/ha
	Ostonkami	2 362 zł/ha
5 letnia premia w zakresie zadrzewień śródpolnych		2 494 zł/ha



Systemy rolno-leśne PS 2023 – 2027

STAWKI



Systemy rolno-leśne		Stawki zł/ha
Zakładanie systemów rolno-leśnych	Nasadzenia w warunkach korzystnych	3 092
	Nasadzenia na gruntach o nachyleniu terenu powyżej 12°	3 199
Zabezpieczenie sadzonek drzew i krzewów przed zniszczeniem	Repelentami	566
	3 palikami	1 381
	Wetną owczą	148
	Ostonkami	2 362
5 letnia premia w zakresie systemów rolno-leśnych		300



Stawki zalesieniowe od 2023 r. (inwestycja)



Wsparcie na zalesianie (jednorazowe wsparcie inwestycyjne)		Stawki
Założenie zalesienia	Nasadzenia w warunkach korzystnych	16 059 zł/ha
	Nasadzenia na gruntach o nachyleniu terenu powyżej 12°	17 436 zł/ha
Zabezpieczenie sadzonek drzew i krzewów przed zniszczeniem	Grodzenie siatką 2 metrową	19,7 zł/mb
	Repelentami	2428 zł/ha
	3 palikami	2210 zł/ha
	Wetną owczą	1829 zł/ha
	Ostonkami	2362 zł/ha



Stawki zalesieniowe od 2023 r. (wieloletnie premie)



Premia pielęgnacyjna i zalesieniowa		Stawki zł/ha/rok
5 letnia premia pielęgnacyjna do zalesionych gruntów:	w warunkach korzystnych	1 377
	o nachyleniu terenu powyżej 12°	1 584
	z sukcesją naturalną	972
	o nachyleniu terenu powyżej 12° i z sukcesją naturalną	1 264
Premia zalesieniowa:	12 letnia - do zalesionych gruntów rolnych	1 438
	5 letnia - do gruntów pokrytych sukcesją naturalną	1 438

Zwiększanie bioróżnorodności lasów prywatnych PS 2023 – 2027



Wsparcie na zwiększanie bioróżnorodności lasów prywatnych		Stawki
Przebudowa składu gatunkowego drzewostanu w wieku 30-50 lat przez wprowadzenie drugiego piętra	Na gruntach w warunkach korzystnych	13 026 zł/ha
	Na gruntach o nachyleniu terenu powyżej 12°	14 052 zł/ha
Przebudowa składu gatunkowego drzewostanu przez dolesianie luk w drzewostanie w wieku 21-60 lat lub odnowienie drzewostanu uszkodzonego	Na gruntach w warunkach korzystnych	16 385 zł/ha
	Na gruntach o nachyleniu terenu powyżej 12°	18 103 zł/ha
Zróżnicowanie struktury drzewostanu w wieku 30-60 lat przez wprowadzenie podszytu	Na gruntach w warunkach korzystnych	8 385 zł/ha
	Na gruntach o nachyleniu terenu powyżej 12°	9 026 zł/ha
Założenie remizy w drzewostanie w wieku 30-60 lat		2 588 zł/inwestycję (0,1 ha)
Założenie strefy ekotonowej w drzewostanie w wieku 11-30 lat		11 986 zł/ha
Cięcia pielęgnacyjne w drzewostanie w wieku 11-30 lat	Na gruntach w warunkach korzystnych	1 566 zł/ha
	Na gruntach o nachyleniu terenu powyżej 12°	2 295 zł/ha



Zwiększanie bioróżnorodności lasów prywatnych PS 2023 – 2027



Plan
Strategiczny dla
Wspólnej
Polityki
Rolnej
na lata 2023-2027

Wsparcie na zwiększanie bioróżnorodności lasów prywatnych		Stawki
Zabezpieczenie sadzonek drzew i krzewów przed zniszczeniem	Grodzenie siatką 2 metrową	19,7 zł/mb
	Repelentami	1 708 zł/ha
	3 palikami	2 210 zł/ha
	Wełną owczą	944 zł/ha
	Ostonkami	2 362 zł/ha

Interwencje leśno-zadrzewieniowe Harmonogram naborów wniosków w 2023 r.



Interwencje	Termin naboru wniosków
<p>Wnioskowanie o premie:</p> <ul style="list-style-type: none">- pielęgnacyjne i zalesieniowe beneficjenci PROW 2007-2013 i PROW 2014-2020- z tytułu zadrzewień beneficjenci z PROW 2014-2020- do gruntów z sukcesją naturalną	<p>15 marca – 15 maja 2023 r.</p> <p>NABÓR URUCHOMIONY</p>
<p>Wsparcie na inwestycje leśne i zadrzewieniowe</p>	<p>1 czerwca – 31 lipca 2023 r.</p>
<p>Wnioskowanie o premie zalesieniowe beneficjenci PROW 2004-2006</p>	<p>1 czerwca – 15 lipca 2023 r.</p>

Informacje o inwestycjach i premiach leśno-zadrzewieniowych PS 2023-2027

Strona MRiRW:

<https://www.gov.pl/web/rolnictwo/inwestycje-i-premie-lesno-zadrzewieniowe>

 Ministerstwo Rolnictwa i Rozwoju Wsi



O ministerstwie **Co robimy** Aktualności Załatw sprawę Kontakt PL

[> Ministerstwo Rolnictwa i Rozwoju Wsi](#) > [Co robimy](#) > [Wsparcie rolnictwa](#) > [Plan Strategiczny dla Wspólnej Polityki Rolnej na lata 2023-2027 \(PS WPR 2023-2027\)](#)
> [Wsparcie z PS WPR 2023-2027](#) > [Inwestycje i premie leśno-zadrzewieniowe](#)

[< Powrót](#)

Inwestycje i premie leśno-zadrzewieniowe

- > Zalesianie gruntów rolnych
- > Zwiększanie bioróżnorodności lasów prywatnych
- > Tworzenie zadrzewień śródpolnych
- > Premie z tytułu zalesień i zadrzewień oraz systemów rolno-leśnych
- > Zakładanie systemów rolno-leśnych



Plan Strategiczny dla Wspólnej Polityki Rolnej na lata 2023-2027

Agroleśnictwo
(Systemy rolno-leśne)

Poradnik dla rolników i doradców rolnych

Rubert Bonik (redakcja)
Jacek Zajączkowski
Marcin Wójcik
Elżbieta Malusa
Malgorzata Tartanus
Ewa Furmanczyk
Anna Jedresek
Jerzy Kozłowski
Malgorzata Kozak



 Instytut Uprawy Nawożenia i Gleboznawstwa
Państwowy Instytut Badawczy w Puławach
2021

SYSTEMY ROLNO-LEŚNE
INTERWENCJA REALIZOWANA
W RAMACH PLANU STRATEGICZNEGO
NA LATA 2023-2027



Instytut Uprawy Nawożenia i Gleboznawstwa – Państwowy Instytut Badawczy
w Puławach





Ministerstwo Rolnictwa
i Rozwoju Wsi

Dziękuję za uwagę!

